9. Schemat organizacji ruchu przy jednostronnym zajęciu jezdni i prowadzeniu ruchu wahadłowego – droga o przekroju 2x1 – obszar zabudowany

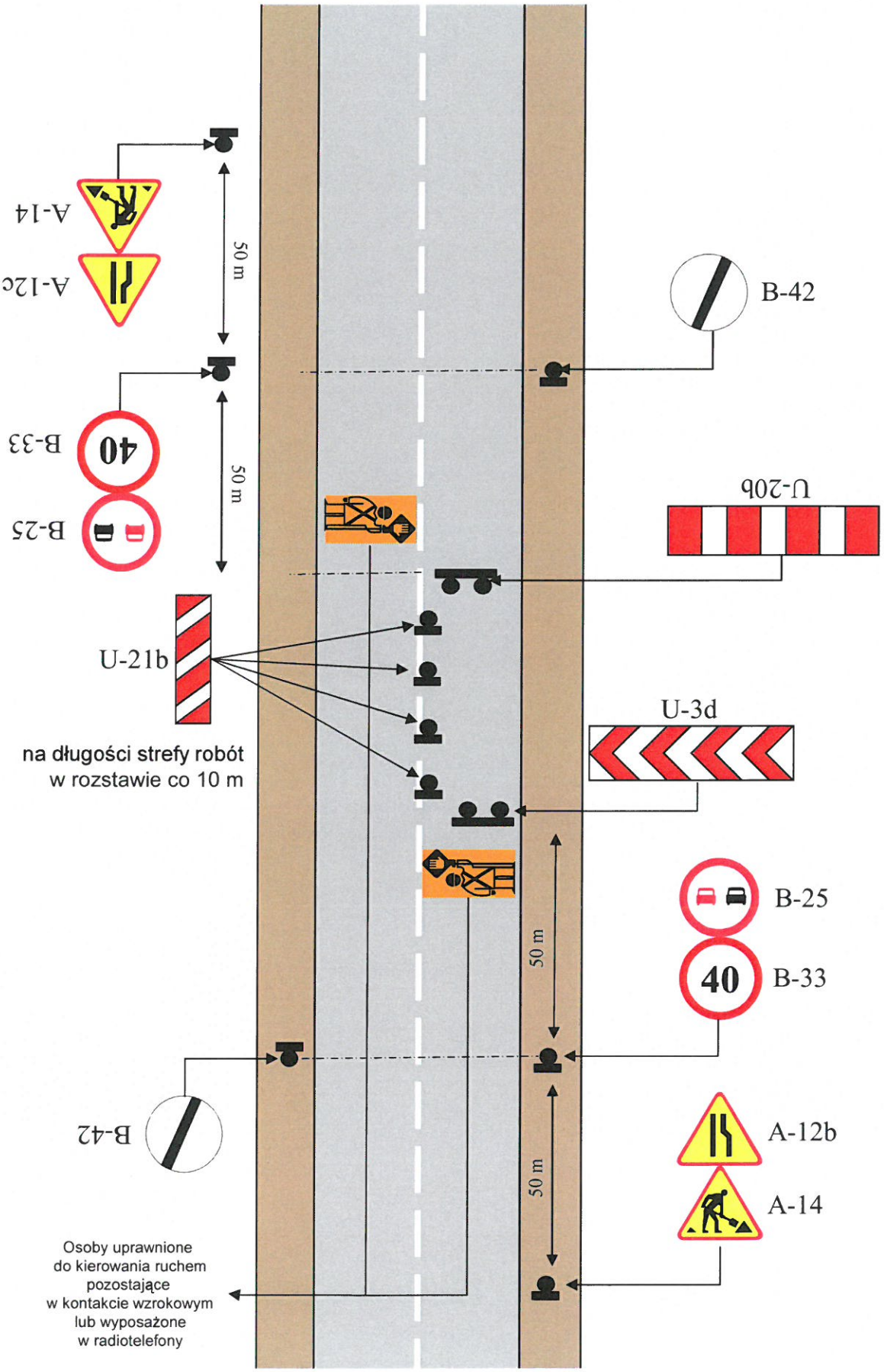

9.1. Schemat organizacji ruchu przy jednostronnym zajęciu jezdni i prowadzeniu ruchu wahadłowego – droga o przekroju 2x1 – obszar zabudowany

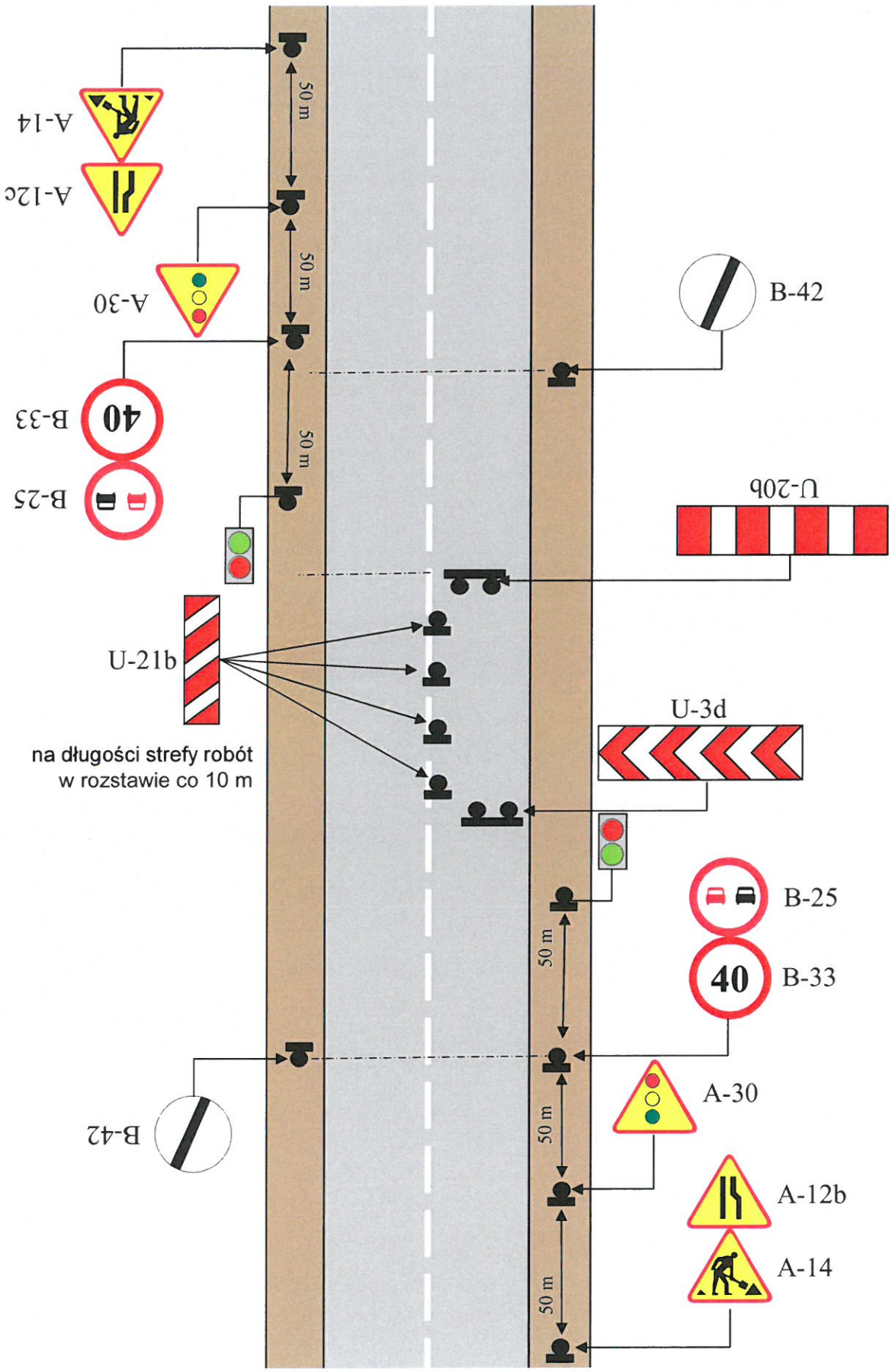

10. Schemat organizacji ruchu przy jednostronnym zajęciu jezdni i prowadzeniu ruchu wahadłowego – droga o przekroju 2x1 – obszar niezabudowany

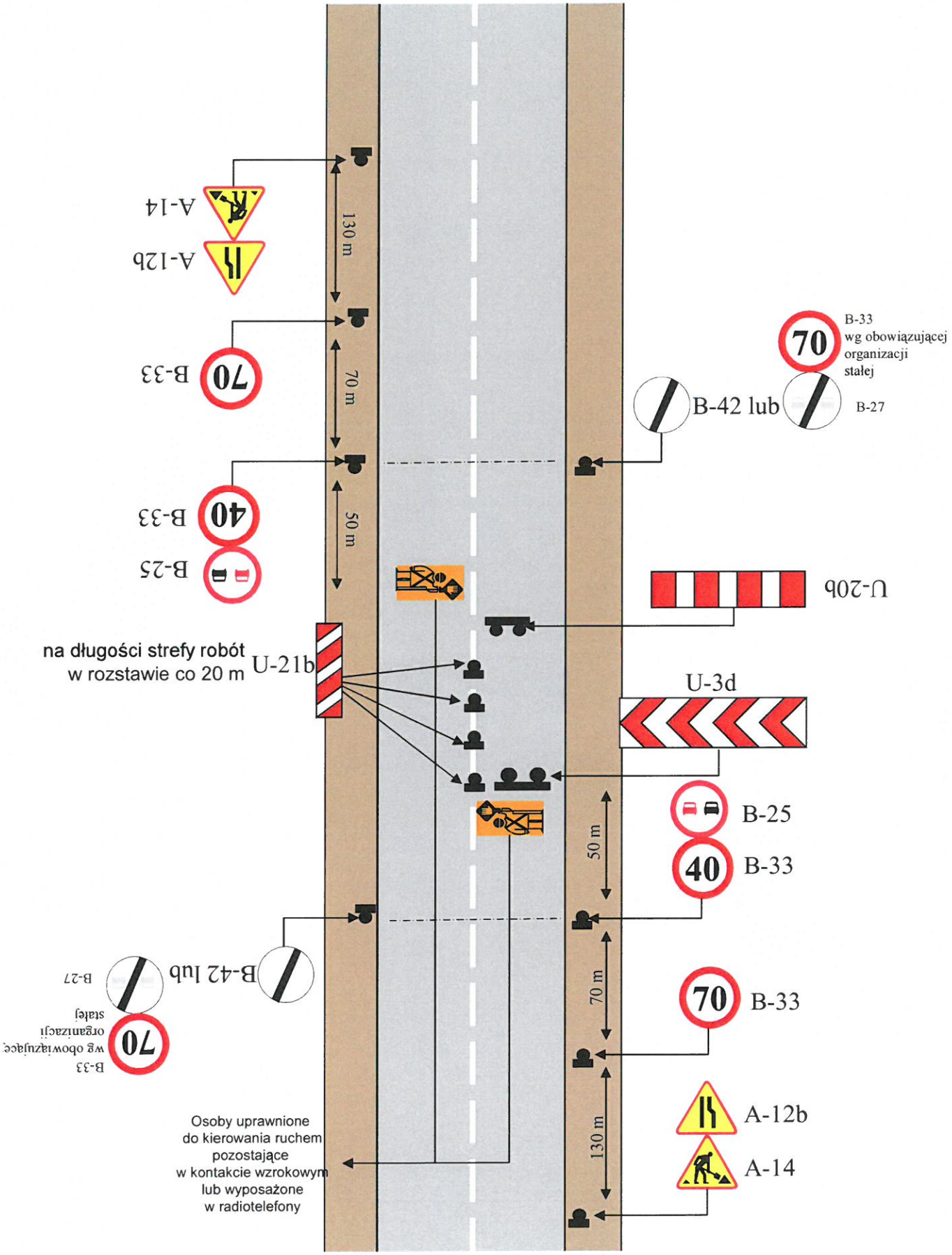

10.1. Schemat organizacji ruchu przy jednostronnym zajęciu jezdni i prowadzeniu ruchu wahadłowego – droga o przekroju 2x1 – obszar niezabudowany

